LJ051 Głowice frezowe proste z nacinakami

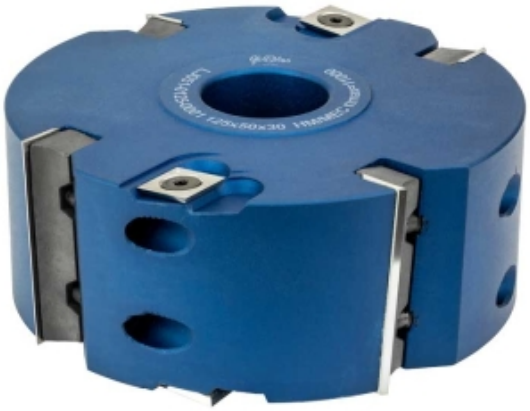

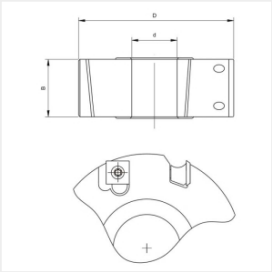

Cechy - korzyści

głowica wykonana z lekkiego stopu aluminium
usytuowanie płytek pod kątem względem osi narzędzia, pozwala na uzyskanie bardzo dobrej jakości powierzchni, lepsze odprowadzenie wióra oraz wpływa na płynniejszą pracę narzędzia
możliwość wyboru gatunku płytek z węglika spiekanego (do drewna, uniwersalne, materiały drewnopochodne) i zastosowanie głowicy do obróbki danego materiału
wyposażona w komplet płytek wymiennych HM (z węglika spiekanego) - o zastosowaniu uniwersalnym
możliwość wykonania głowicy na indywidualne zamówienie, na podstawie wzoru lub rysunku

Zastosowanie

frezowanie wpustów i wręgów o przekroju prostokątnym
zastosowanie, gdzie zachodzi konieczność uzyskiwania wysokiej jakości obróbki powierzchni bocznych i krawędzi gniazda
frezarki dolnowrzecionowe, formatyzerko-czopiarkach jedno i dwustronne oraz strugarki wielostronne z posuwem mechanicznym

Katalog	Index	∅ D [mm] Średnica freza	∅ d [mm] Średnica otworu	B [mm] Wysokość głowicy	Z Ilość zębów	N Ilość nacinaków	J.m.
●	LJ051-0100-0001	0100	30	50	4	2+2	szt.
●	LJ051-0125-0001	0125	30	50	4	2+2	szt.

Do pobrania

DaneTech_CL_LJ_PL.pdf

Produkty powiązane

Płytki wymienne do głowic LJ051

Kliny mocujące do głowic LJ051

Śrubki do głowic LJ051