LJ570
FT470

Śrubki do głowic LJ051

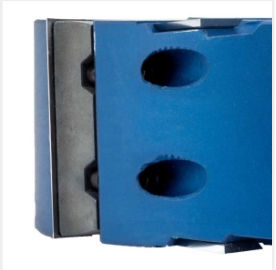

Cechy - korzyści

wysokiej jakości akcesoria / normalia śrubowe do mocowania płytek wymiennych HM do korpusu głowicy
śrubka mocująca M5x10 z gniazdem HEX 3,0mm lub TORX T20

Zastosowanie

śrubka LJ570-0000-0001 ułatwiająca mocowanie klina do głowicy
śrubka FT470-0005-0002 ułatwiająca mocowanie i pozycjonowanie nacinaków HM w gnieździe głowicy

Katalog	Index	Info	Info	J.m.
●	LJ570-0000-0001		śruba M6*16 do głowicy LJ050, LJ051	szt.
○	FT470-0005-0002	śruba imbusowa M5x10	moc. pł. HM do głowic LJ050,LJ051,LJ090	szt.

INFO:
Śruby dociskowe sprzedawane są w małym opakowaniu zbiorczym - po 2 szt. w opak.
Śrubka FT470-0005-0002 do nacinaków HM sprzedawana jest w opakowaniu jednostkowym - 1 szt. w opak.

Do pobrania

DaneTech_CL_LJ_PL.pdf

Produkty powiązane

Głowice frezowe proste z nacinakami

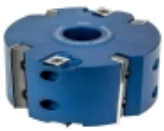

Płytki wymienne do głowic LJ051

Kliny mocujące do głowic LJ051