LS100

Frezy trzpieniowe VHM do grawerowania z pilotem walcowym

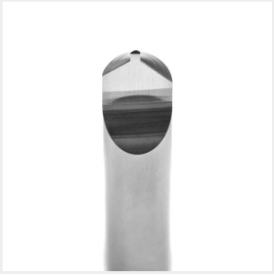

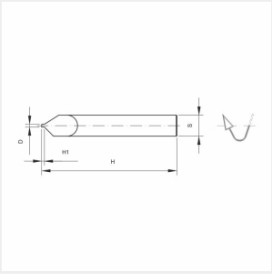

Cechy - korzyści

frezy pełnowęglikowe - korpus oraz część robocza wykonana z węglika spiekanego
specjalna geometria ostrza oraz ułożenie spiral a także dobór odpowiednich parametrów skrawania pozwala na uzyskanie bardzo dobrej jakości powierzchni obrabianej
możliwość pokrywania części roboczej freza powłokami uszlachetniającymi znacznie zwiększającymi żywotność narzędzia

Zastosowanie

dedykowane branży reklamowej do wycinania / frezowania liter, szablonów, płaskorzeźb oraz innych elementów reklamy
frezowanie w tworzywach drewnopochodnych, drewnie, tworzywach sztucznych, aluminium, plexi, PVC
przeznaczone do pracy na grawerskich centrach obróbczych i ploterach grawerujących

Katalog	Index	∅ D [mm] Średnica freza	H1 [mm] Długość robocza	H [mm] Długość całkowita	∅ S [mm] Średnica chwytu	Z Ilość spirali	J.m.
●	LS100-0106-0001	1	0,4	38	6	1	szt.
●	LS100-0106-0002	1	0,8	38	6	1	szt.
●	LS100-0106-0003	1,2	1,2	38	6	1	szt.

Produkty powiązane

Frezy trzpieniowe VHM do grawerowania - spiralne Z1

Frezy trzpieniowe VHM do grawerowania - kuliste Z2

Frezy trzpieniowe VHM do grawerowania 90stopni - V

Frezy trzpieniowe VHM do grawerowania - dwustopniowe

Frezy trzpieniowe VHM do grawerowania - walcowe Z1

Frezy trzpieniowe VHM do grawerowania - spiralne Z1

Frezy trzpieniowe VHM do grawerowania - ostre V