EZ0982

GLOTECH - Nakrętki samohamowne wysokie z wkładką poliamidową - DIN 982

Nowość

A4 stal kwasoodporna | A2 stal nierdzewna | ISO 7040 | DIN 982

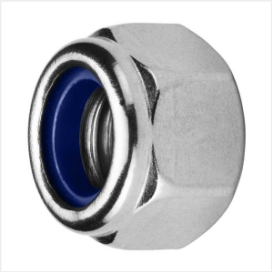

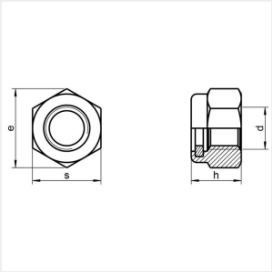

Normy: DIN 982,ISO 7040,PN-EN ISO 7040

Cechy - korzyści

- nakrętka samohamowna wysoka z wkładką poliamidową GLOTECH wykonywana z materiału A2 (stal nierdzewna) lub A4 (stal kwasoodporna)
- nakrętka z gwintem metrycznym
- możliwość wyprodukowania nakrętek o innych parametrach technicznych - na zamówienie

Zastosowanie

- do zabezpieczenia połączeń w miejscach, gdzie nie ma potrzeby częstej ingerencji w sposób połączenia
- to nakrętka do stosowania tam, gdzie istnieje ryzyko zaistnienia wysokich temperatur
- stosuje się ją w połączeniach śrubowych do blokowania podzespołów i zapobiegania ich przypadkowemu poluzowaniu, skręceniu lub przemieszczeniu się
- wykorzystywana w bardzo wielu branżach przemysłu lub do zwykłego użytku domowego
- nakrętki samohamowne wysokie z wkładką poliamidową DIN 982 dostępne są w naszym SKLEPIE WWW - wejdź, sprawdź i zamów

Katalog	Index	∅ M [mm] Średnica gwintu	Kształt	Gatunek materiału	Inna norma	Ilość szt. w opak.	J.m.
○	EZ098225	5	6-KT	A2 - stal nierdzewna	ISO 7040	200	opak.
●	EZ098226	6	6-KT	A2 - stal nierdzewna	ISO 7040	200	opak.
●	EZ098228	8	6-KT	A2 - stal nierdzewna	ISO 7040	200	opak.
●	EZ0982210	10	6-KT	A2 - stal nierdzewna	ISO 7040	100	opak.
●	EZ0982212	12	6-KT	A2 - stal nierdzewna	ISO 7040	50	opak.

Legenda: A2 - stal nierdzewna, A4 - stal kwasoodporna
Minimalna ilość do zamówienia: 1 opakowanie
Cena netto za 1 opakowanie

Do pobrania

Kat_GLOTECH_DIN 982.pdf

Produkty powiązane

GLOTECH - Nakrętki skrzydełkowe - Art. nr 315

GLOTECH - Nakrętki sześciokątne niskie - DIN 439

GLOTECH - Nakrętki kwadratowe - DIN 557

GLOTECH - Nakrętki z uchem - Art. nr 582

GLOTECH - Nakrętki sześciokątne - DIN 934

GLOTECH - Nakrętki samohamowne metalowe - Art. nr 980

GLOTECH - Nakrętki samohamowne z wkładką poliamidową - DIN 985

GLOTECH - Nakrętki kołpakowe samohamowne z wkładką poliamidową - DIN 986

GLOTECH - Nakrętki kołpakowe - DIN 1587

GLOTECH - Nakrętki wysokie m=3d - DIN 6334

GLOTECH - Nakrętki sześciokątne z kołnierzem - ząbkowane - DIN 6923

GLOTECH - Nakrętki sześciokątne z kołnierzem - gładkie - DIN 6923